



Afbeelding 1

Setup thema's Taalfanfare Woordenschat.

Het setup programma start met afbeelding 1.

Hierna volgt een schermje (afbeelding 2) waar u de taal kunt kiezen waarin u de setup wil uitvoeren. Dit heeft verder nergens invloed op.

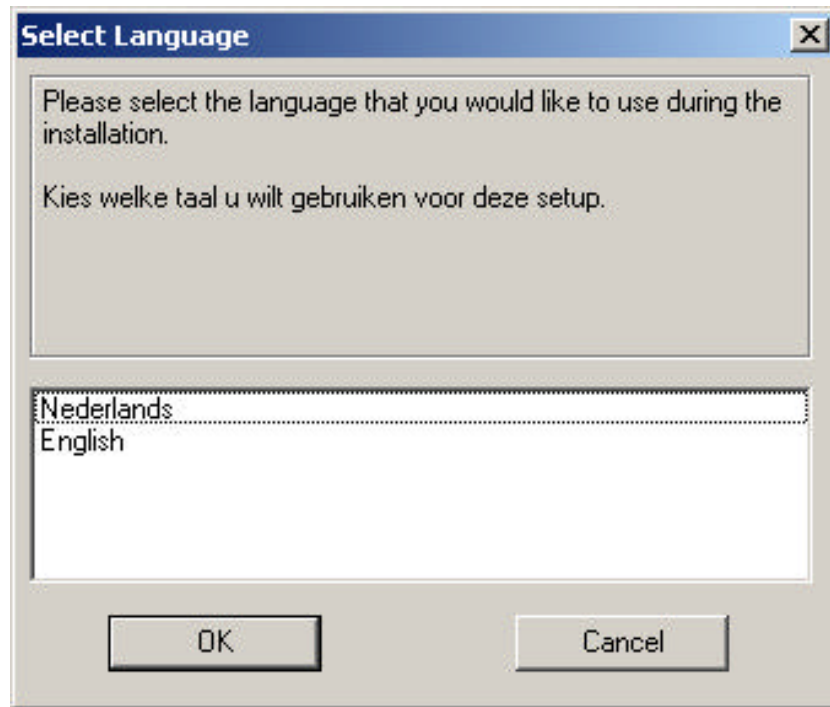

Afbeelding 2

Selecteer een taal en klik op de knop OK.

U komt in het welkomtscherm van dit setup programma. Afbeelding 3.



Afbeelding 3

Wilt u doorgaan met de installatie van de thema's, klik dan op de knop 'Volgende'.

Door op de Annuleren te klikken gaat u stoppen met de installatie. U kunt het setup programma dan op een later tijdstip opnieuw starten.

U kunt de thema's van deze CD zo vaak installeren als u dat wilt.

Alleen bij aangekochte thema's zal de schoolnaam gecontroleerd worden.

U kunt dus geen thema's installeren die door een andere school aangekocht zijn.

U klikt dus nu op de knop 'Volgende'. Op uw beeldscherm verschijnt nu afbeelding 4.

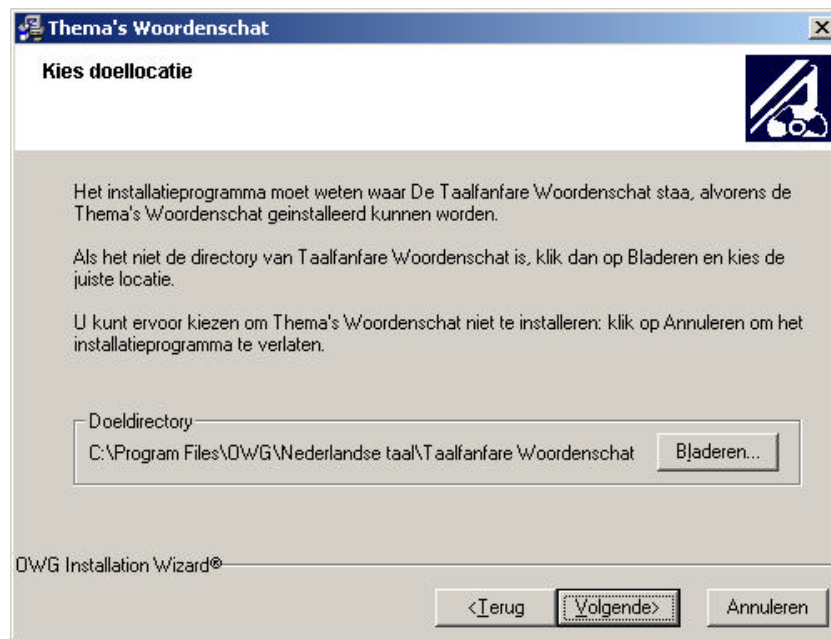

Afbeelding 4

Hier wordt door het setup programma het station en de map gevraagd waar 'De Taalfanfare Woordenschat' staat.

Standaard staat de het station en map 'C:\Program Files\OWG\Nederlandse taal\Taalfanfare woordenschat' ingesteld.

Staat bij u 'De Taalfanfare Woordenschat' in deze map, klik 'Volgende' en ga verder met pagina 5.

Klik op de knop 'Bladeren'. Er verschijnt 'Afbeelding 5' op uw beeldscherm.

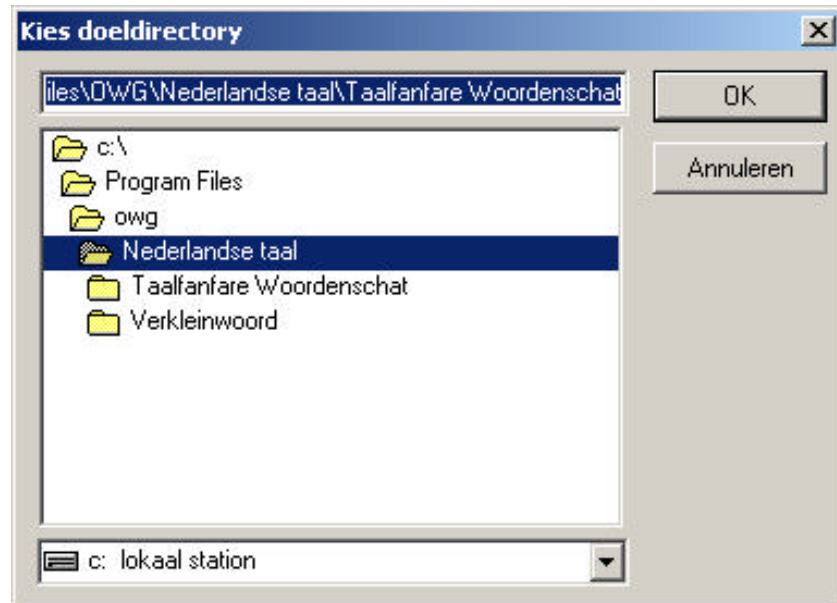

Afbeelding 5

Selecteer hier het station en de map waar 'De Taalfanfare Woordenschat' staat. Heeft u het juiste station en de juiste map geselecteerd, klik dan op de knop 'OK'.

U keert terug in het scherm van 'Afbeelding 6'.

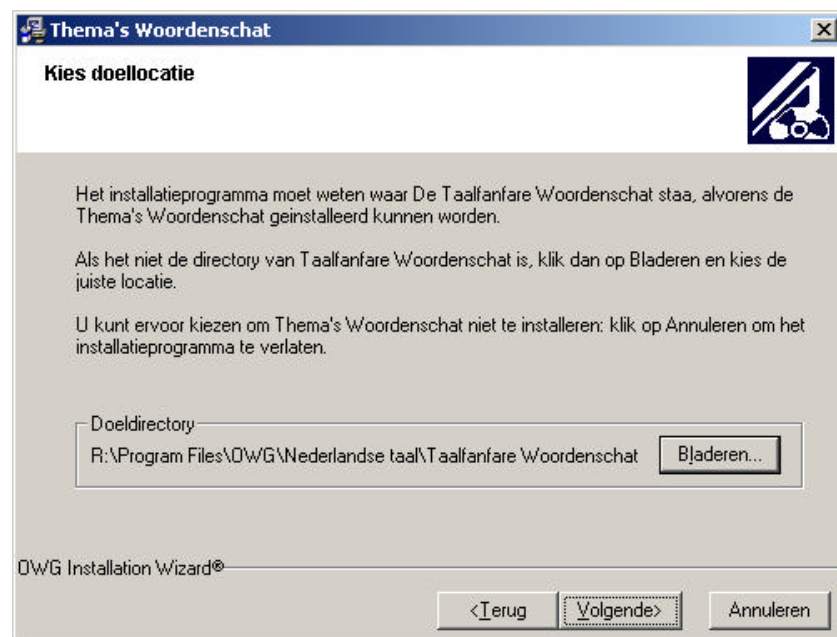

Afbeelding 6

Klik nu op de knop 'Volgende'.

Alle informatie die het setup programma nodig heeft is verzameld.
U komt nu in afbeelding 7.

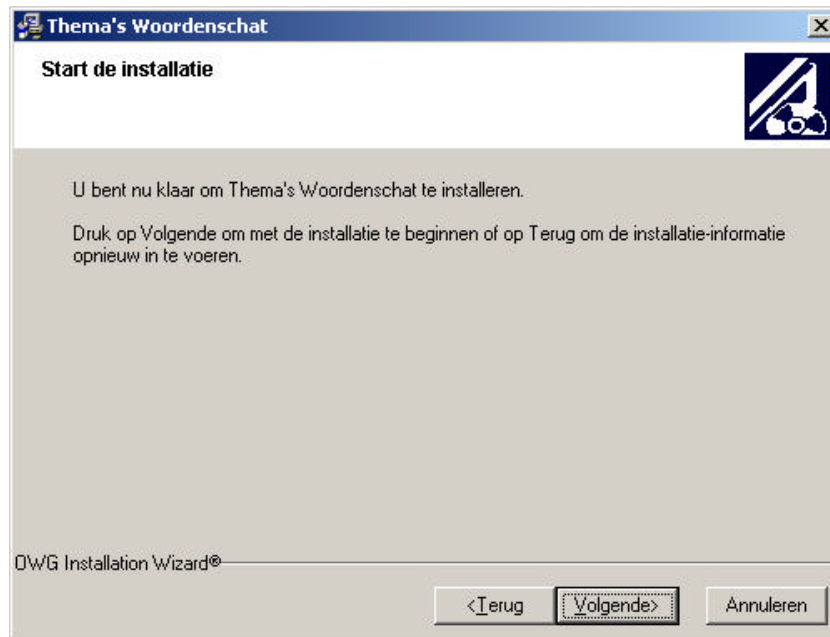

Afbeelding 6

Hier heeft het setup programma al gecontroleerd, of u het juiste station en de juiste map heeft geselecteerd in afbeelding 4 of 5. Kan het setup programma 'De Taalfanfare Woordenschat' niet vinden, dan verschijnt 'Afbeelding 7' en keert u terug naar 'Afbeelding 3'



Afbeelding 7

Verschijnt 'Afbeelding 7' niet, dan zijn alle verzameld gegevens correct en klikt u in 'Afbeelding 6' op de knop 'Volgende'.

Zijn de thema's die u wilt installeren NIET aangekocht, ga dan verder met pagina 7.



Afbeelding 8

Verschijnt nu 'Afbeelding 8', dan kunnen er een paar dingen aan de hand zijn.

1. Bij het gereed maken van de thema's is een fout gemaakt met de schoolnaam ingeven.
2. U probeert thema's van een andere school te installeren.
3. Het bestand met de schoolnaam op de CD is beschadigd.
4. Het bestand met de schoolnaam van 'De Taalfanfare Woordenschat' is beschadigd.

Noteer welke schoolnamen het setup programma aangeeft en neem contact op met onze helpdesk. Deze zullen u vertellen hoe verder te handelen. Daar kunnen ze precies controleren hoe de schoolnaam bestanden zijn aangemaakt.

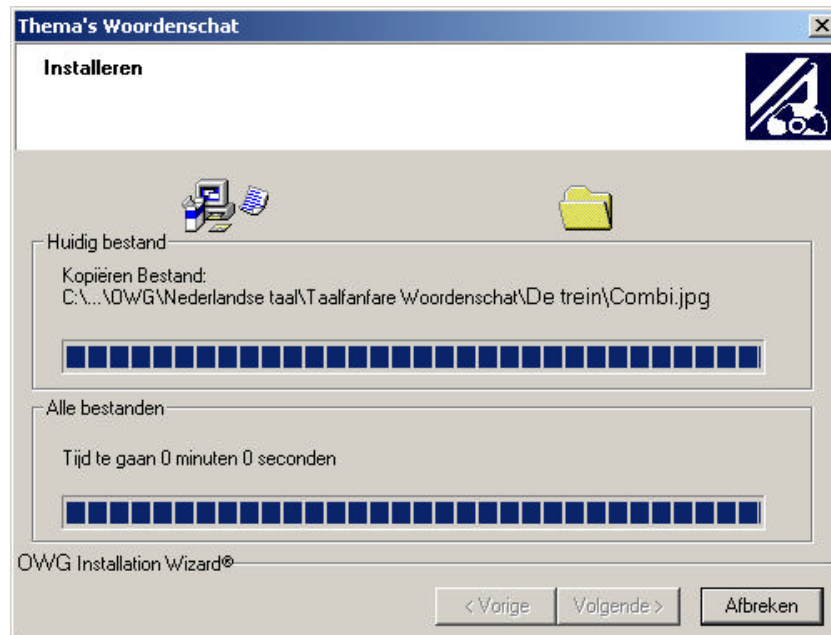

Afbeelding 9

De thema's worden geïnstalleerd in de juiste mappen. U bent seconden verwijderd van het gebruik van de nieuw verworven thema's.

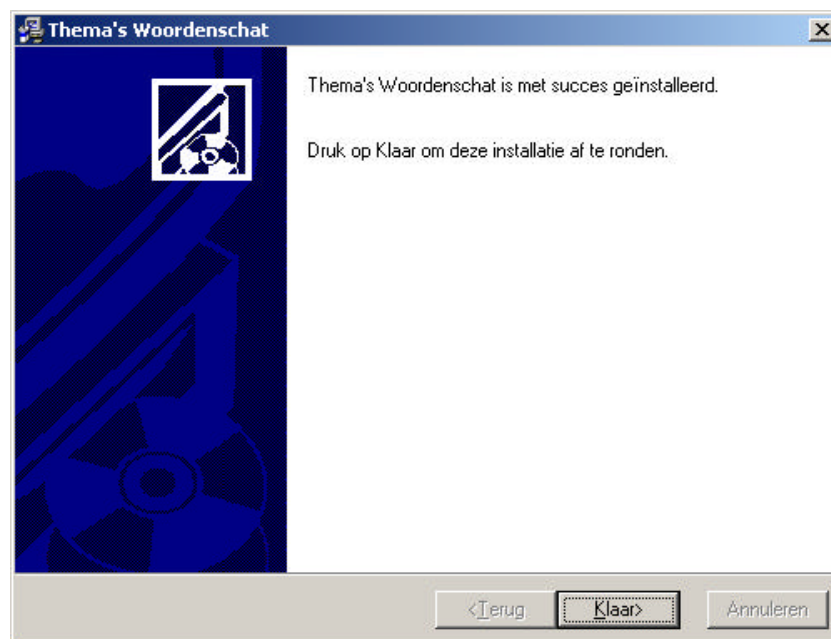

Afbeelding 10

De geïnstalleerde thema's zijn klaar voor gebruik. Thema's die aangekocht zijn, verschijnen niet in het leraren programma, daar deze thema's niet aangepast of gewijzigd kunnen worden.